Innvunnin frítíð

Í Lønarkunningini er yvirlit yvir, hvussu nógva frítíð starvsfólk hava innvunnið.

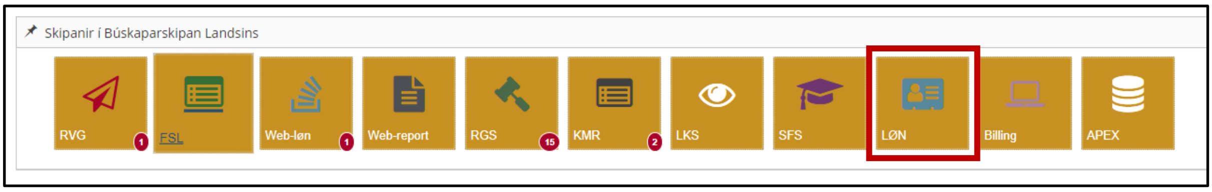

Tá ið tú ert í Lønarkunningini, skalt tú fara í kassan, sum eitur ‘Feria’. Tað er á yvirlitssíðuni, niðast í miðsúluni

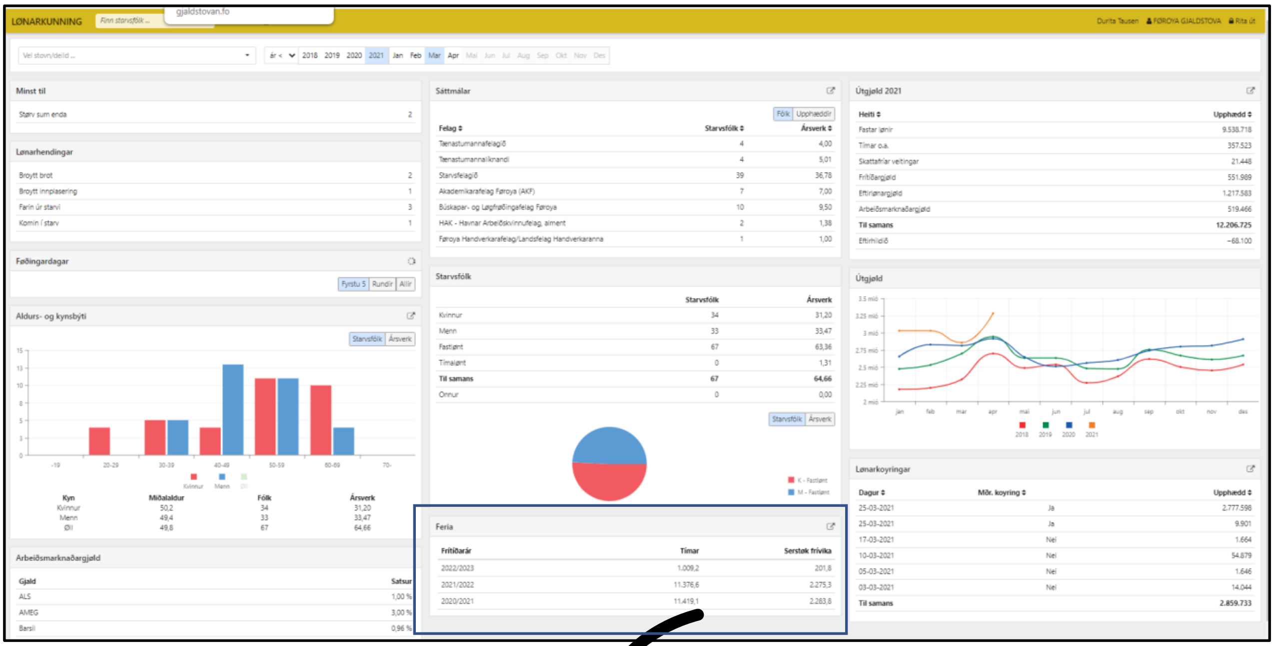

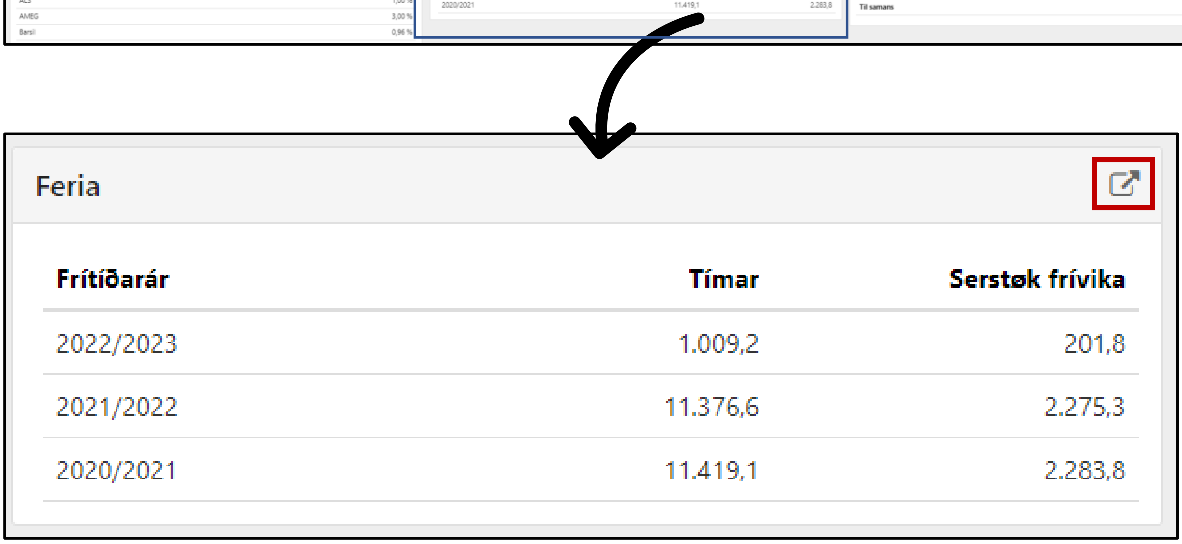

Frítíðarár	Tímar	Serstøk frívika
2022/2023	1.009,2	201,8
2021/2022	11.376,6	2.275,3
2020/2021	11.419,1	2.283,8

Verður trýst á pílin í reyða kassanum, sæst hvussu nógvar tímar hvørt starvsfólk hevur vunnið sær í feriu við løn. Fyrsta súla er feria og onnur súla er serstaka frívikan. Næstu súlurnar eru innvunnir tímar mánað fyri mánað.

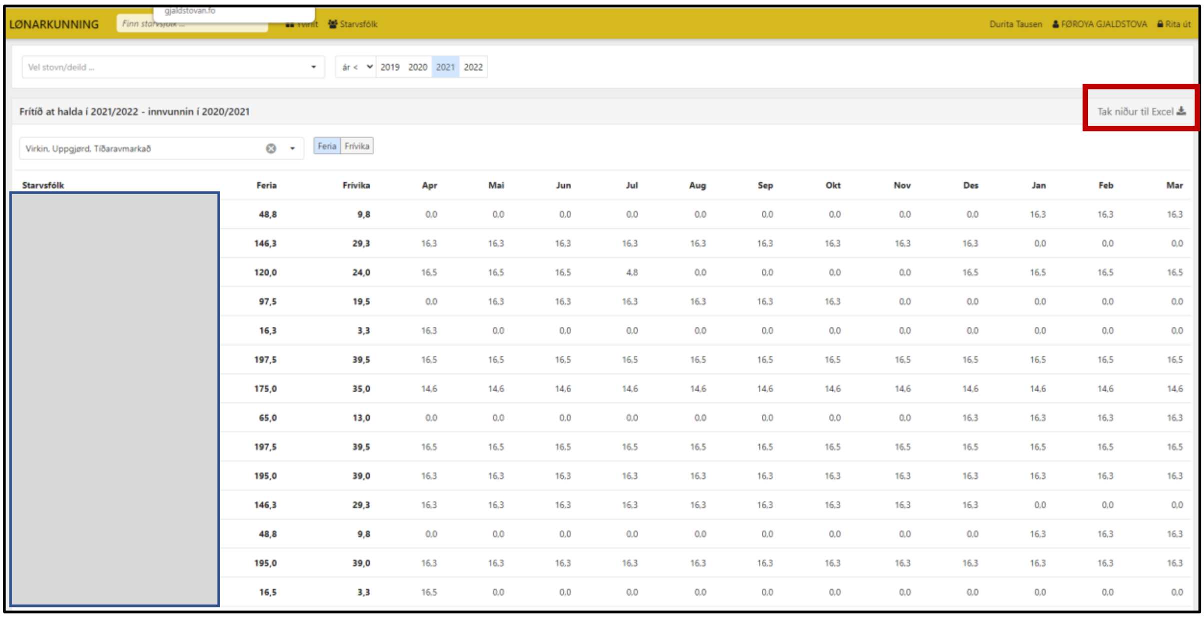

Starvsfólk	Feria	Frívika	Apr	Mai	Jun	Jul	Aug	Sep	Okt	Nov	Des	Jan	Feb	Mar
	48,8	9,8	0,0	0,0	0,0	0,0	0,0	0,0	0,0	0,0	0,0	16,3	16,3	16,3
	146,3	29,3	16,3	16,3	16,3	16,3	16,3	16,3	16,3	16,3	16,3	0,0	0,0	0,0
	120,0	24,0	16,5	16,5	16,5	4,8	0,0	0,0	0,0	0,0	16,5	16,5	16,5	16,5
	97,5	19,5	0,0	16,3	16,3	16,3	16,3	16,3	16,3	0,0	0,0	0,0	0,0	0,0
	16,3	3,3	16,3	0,0	0,0	0,0	0,0	0,0	0,0	0,0	0,0	0,0	0,0	0,0
	197,5	39,5	16,5	16,5	16,5	16,5	16,5	16,5	16,5	16,5	16,5	16,5	16,5	16,5
	175,0	35,0	14,6	14,6	14,6	14,6	14,6	14,6	14,6	14,6	14,6	14,6	14,6	14,6
	65,0	13,0	0,0	0,0	0,0	0,0	0,0	0,0	0,0	0,0	16,3	16,3	16,3	16,3
	197,5	39,5	16,5	16,5	16,5	16,5	16,5	16,5	16,5	16,5	16,5	16,5	16,5	16,5
	195,0	39,0	16,3	16,3	16,3	16,3	16,3	16,3	16,3	16,3	16,3	16,3	16,3	16,3
	146,3	29,3	16,3	16,3	16,3	16,3	16,3	16,3	16,3	16,3	16,3	0,0	0,0	0,0
	48,8	9,8	0,0	0,0	0,0	0,0	0,0	0,0	0,0	0,0	0,0	16,3	16,3	16,3
	195,0	39,0	16,3	16,3	16,3	16,3	16,3	16,3	16,3	16,3	16,3	16,3	16,3	16,3
	16,5	3,3	16,5	0,0	0,0	0,0	0,0	0,0	0,0	0,0	0,0	0,0	0,0	0,0

Verður trýst á 'Tak niður til Excel', sum er ovast í høgra horni, fæst yvirlitið í eitt excel skjal. Í skjalinum eru fleiri upplýsingar enn á myndini omanfyri. Millum annað eru stovnur, deild, p-tal, JT nr. og starvslýsing. Gev gætur, at hevur starvsfólkið havt fleiri størv, so er ein linja fyri hvørt starvið.

Eisini sæst í excel skjalinum, hvussu nógv er innvunnið í serstakari fríviku mánað fyri mánað.

Ovast í yvirlitssíðuni ber til at avmarka tað, sum verður víst, til ávísan stovn og eisini til deild.

Tølini eru øll úr lønarskipanini, og lønarskipanin roknar tímarnar eftir setanarbrotinum. Tað kann vera, at neyðugt er at rætta okkurt, áðrenn frítíðarsaldan verður skrásett í klokkuskipanum sum t.d. Vaktætlan ella Totalview. Er løn t.d. goldin út á annan hátt enn sum føst løn, so verður frítíð ikki roknað.

Tað ber til at avmarka vísingina til at vísa virkin størv, uppgjørd størv ella tíðarmarkað størv. Tað verður gjørt uppi í vinstra horni. Er starvið t.d. endað, so er frítíðarsaldan ikki rættað samsvarandi.

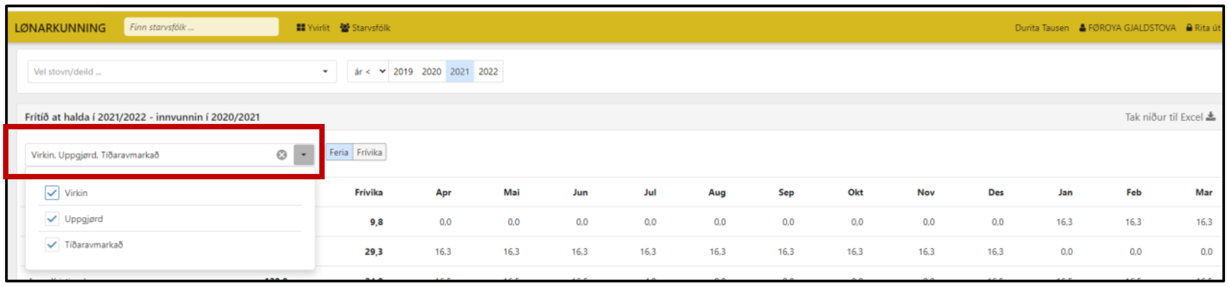

Hava tit spurningar, ella eru ivamál, eru tit vælkomin at venda tykkum til lønarskrivstovuna á Gjaldstovuni.