

Fakturering pr. bekt (útskrift)

Tá bektin skal skrivast út, skal "Útskriftir" og síðan "Koyr" verða valt í høvuðsvalmyndini.

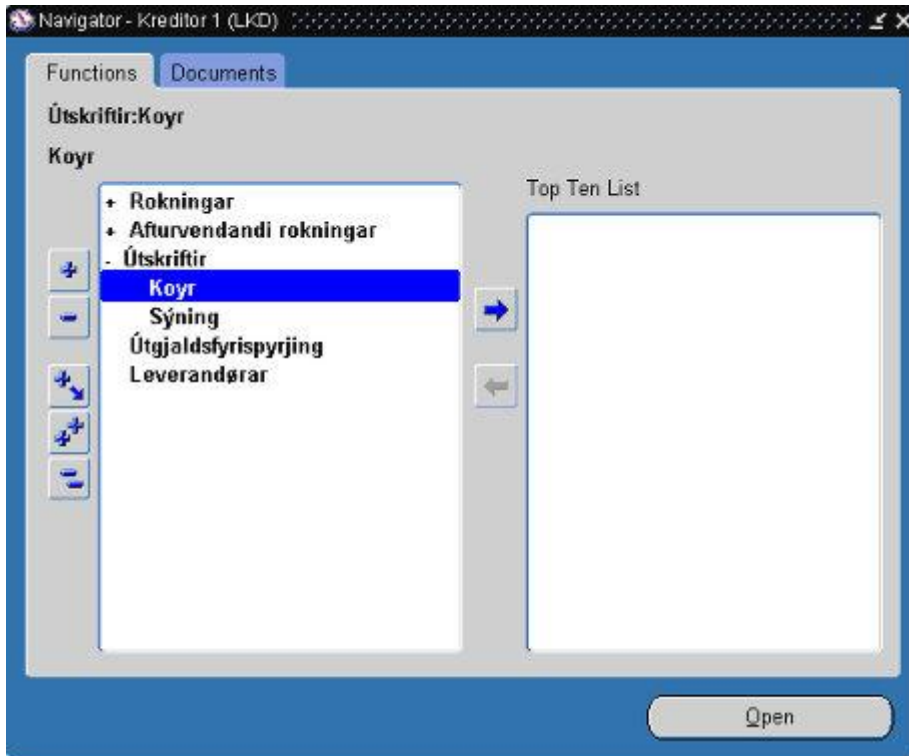

Mynd: "Høvuðsvalmynd"

- Vel Útskriftir => Koyr.

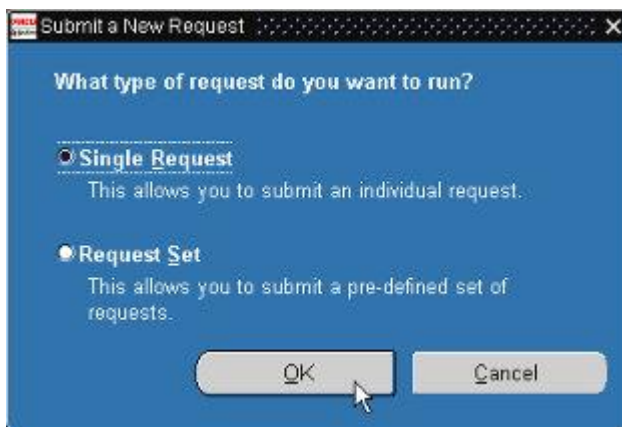

Mynd: "Submit a New Request"

- Trýst á "Enter" ella á tustin "OK" við músini.



Mynd: "Submit Request"

- Trýst á "F9" eða "Ctrl+L" í teiginum "Name" og vel "Fakturering pr. bekt" eða "Fakturering pr. bekt v/bankkontu".

ella

- skriva bókstavin "f", trýst á "Tab" og vel útskriftina frá yvirlitinum.

Verður trýst á "Enter" í staðin fyri "Tab" kemur feilmeldingin "Enter a value for Bekt parameter" fram. Her er bert at trýsta á "OK" og síðan skriva bektnavnið.

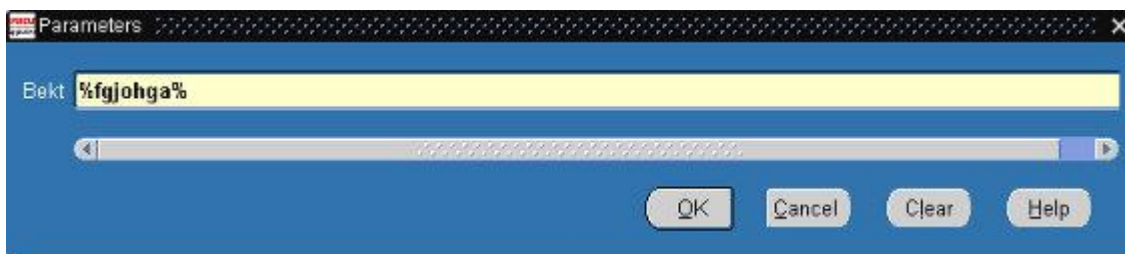

Mynd: "Parameters"

- Innsæt bektnavnið eða part av bektavninum, t.d. %fgjohga%, sum skal verða útskrivað. Eru fleiri bektir, sum innihalda avmarkingina leitað varð eftir, kemur eitt yvirlit fram við hesum bektum, sí mynd niðanfyrri.

Við at trýsta á "F9" eða "Ctrl+L" í teiginum "Bekt" fæst eitt yvirlit yvir allar skrásettar bektir.

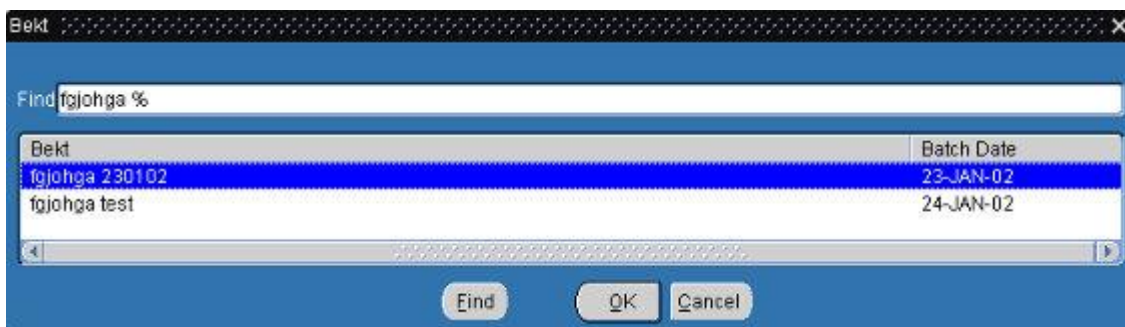

Mynd: "Bekt - Yvirlit yvir bektir"

- Vel bektina, ið skal útskrivast, og trýst á "Enter" eða á "OK" við músini.



Mynd: "Submit Request - eftir at bektin er vald"

- Trýst á "Options" við músini fyri at velja prentara og tal av eintøkum. ("Enter" skal ikki brúkast her, tí tasturin "Schedule" er forvaldur).

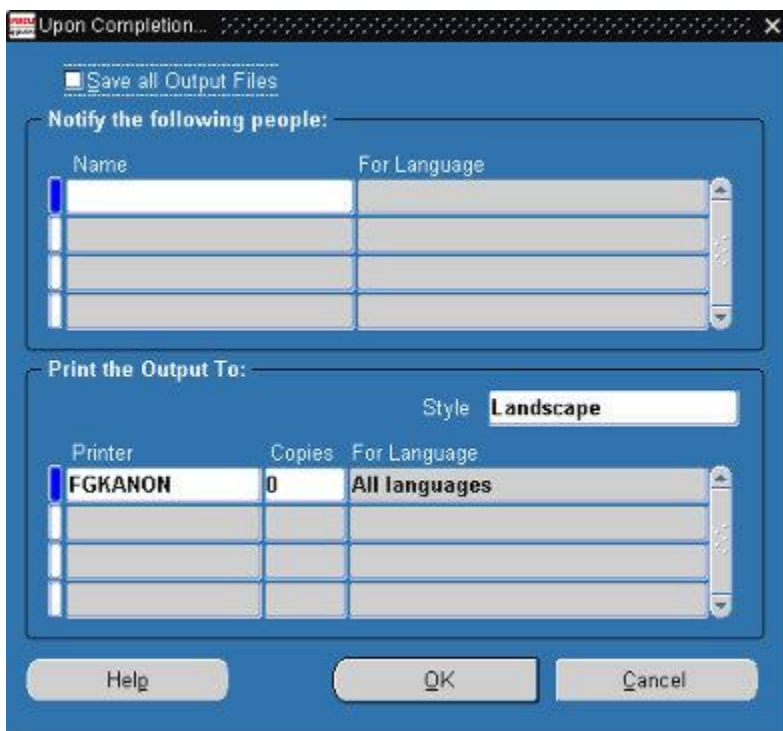

Mynd: "Upon Completion - 1"

Í vindeyganum "Upon Completion" skulu vit bert hugsa um teigarnar "Printer" og "Copies". Prentarin kann vera forvaldur, men stendur tað t.d. "Noprint" í teiginum "Printer" so er neyðugt at velja prentara.

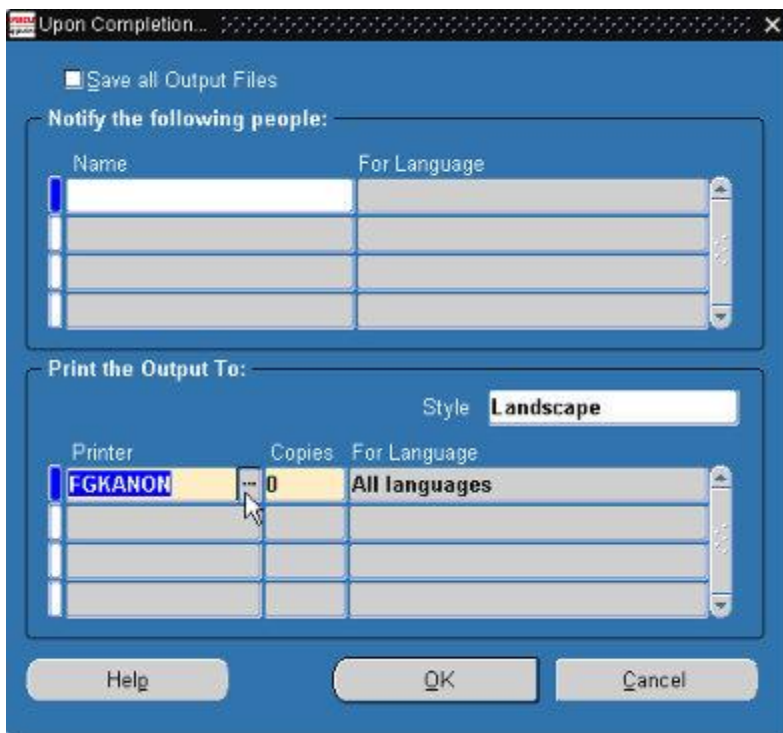

Mynd: "Upon Completion - 2"

- Klikk í teigin "Printer" við músini.
- Trýst á "F9" ella "Ctrl+L" fyrri at fáa yvirlitið yvir prentarar fram,

ella

- skriva t.d. tríggjar teir fyrstu bókstavirnar í navninum á prentarinum og trýst á "Tab".

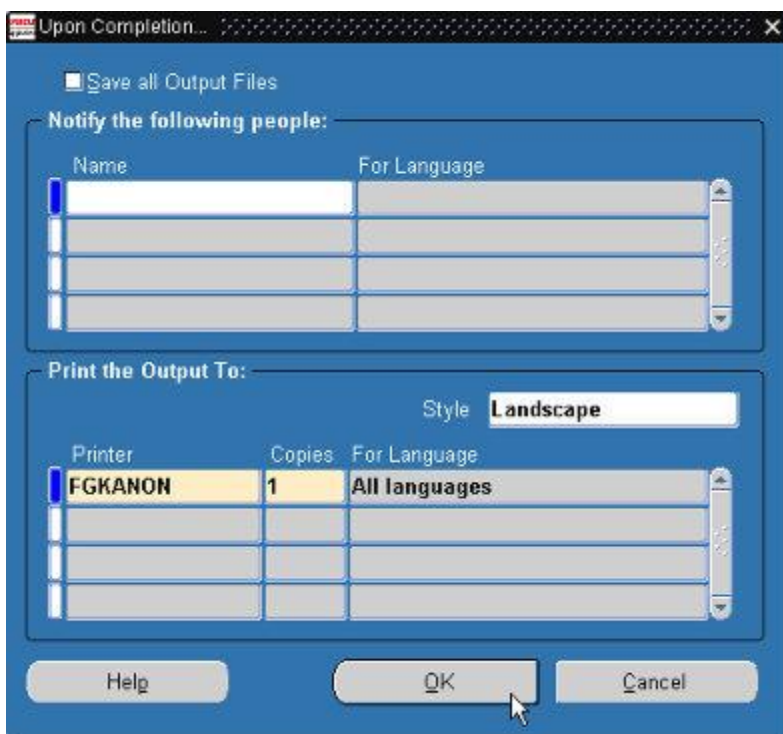

Mynd: "Upon Completion - 3"

- Innset tal av eintøkum í teigin "Copies".
- Trýst á "Enter" ella á "OK" við músini.

Mynd: "Submit Request"

- Trýst á "Enter" ella á tastin "Submit" fyrri seta koyringina í gongd.

Request ID	Name	Parent	Phase	Status	Parameters
115934	Fakturering pr. bekt		Pending	@Normal	10125
115740	Fíggarstöða 3		Completed	Normal	08-02, 131313, 131313, Stað, 8016, l
115636	Kontoúrrit 1		Completed	Normal	06-02, 06-02, 139119, 139119, 0000,
115634	Kontoúrrit 1		Completed	Normal	05-02, 05-02, 139119, 139119, 0000,
115633	Kontoúrrit 2		Completed	Normal	05-02, 05-02, 139119, 139119, 0000,
107685	Játtanarroknskapur		Completed	Normal	05-02, 136575, 136575, , Nei, 50096,
107682	Játtanarroknskapur		Completed	Normal	05-02, 124123, 124123, , Nei, 50096,
107679	Játtanarroknskapur		Completed	Normal	05-02, 135015, 135015, , Nei, 50096,
107676	Rakstrarroknskapur við u		Completed	Normal	05-02, 136575, 136575, , 1, 50096, S
107675	Rakstrarroknskapur við u		Completed	Normal	05-02, 124123, 124123, , 1, 50096, S

Mynd: "Requests"

Í vindeyganum "Sýning" (Requests) sæst nú koyringin, tú júst hefur sett í gongd, standa ovast. Í teiginum "Phase" kann standa "Pending" og er teigurin grønur. Verður trýst á knøttin "Refresh Data" kann hetta vera broytt til "Running". Tá tað stendur "Completed" í teiginum "Phase" og "Normal" í teiginum "Status" er koyringin liðug.

Ikki er neyðugt at trýsta á "Refresh Data" undir sýning, útskriftin koyrir kortini.

The screenshot shows a window titled 'Requests' with three buttons at the top: 'Refresh Data', 'Find Requests', and 'Submit a New Request...'. Below the buttons is a table with the following columns: Request ID, Name, Parent, Phase, Status, and Parameters. The first row is highlighted in blue and contains the following data: Request ID: 115934, Name: Fakturering pr. bekt, Parent: (empty), Phase: Completed, Status: Normal, Parameters: 10125. The second row contains: Request ID: 115740, Name: Fingjarstaða 3, Parent: (empty), Phase: Completed, Status: Normal, Parameters: 08.02.131313 131313 Stað 8016.

Request ID	Name	Parent	Phase	Status	Parameters
115934	Fakturering pr. bekt		Completed	Normal	10125
115740	Fingjarstaða 3		Completed	Normal	08.02.131313 131313 Stað 8016

Mynd: "Requests - Útskriftin er liðug"

Útskriftin er nú liðug. Skal enn ein bekt útskrivast, verður trýst á knöttin "Submit a New Request". Fyri at koma aftur til hövuðsvalmyndina verður trýst á "F4".